

# **INSTITUTO MAURÍCIO DE NASSAU**

## **CUSTO DA CESTA BÁSICA RECIFE RELATÓRIO FEVEREIRO 2009**

**RECIFE  
MARÇO DE 2009  
RELATÓRIO SINTÉTICO**

# CUSTO DA CESTA BÁSICA – RECIFE

**Local:** Recife

**Período pesquisado:** Fevereiro de 2009

**Número de Estabelecimentos Pesquisados:** 110

**Bairros visitados:** 44

## 1. Destaques da Metodologia

- a) O critério de escolha dos produtos/marca dentro dos estabelecimentos pesquisados foi: o mais barato de cada produto da cesta básica disponível;
- b) Manteve-se os produtos e quantidades previstos na pesquisa mensal de custo da cesta básica do DIEESE: refere-se a necessidade de alimentação para o sustento e bem estar de um trabalhador em idade adulta, contendo quantidades balanceadas de proteínas, calorias, ferro, cálcio e fósforo.

## 2. Destaques dos Resultados

- a) O custo médio da cesta básica da capital pernambucana é de R\$ 141,32, considerando o critério do **menor preço** disponível;
- b) Para obter o menor custo possível para os 13 produtos da cesta básica (menores preços disponíveis), um recifense precisaria visitar, ao menos, 12 estabelecimentos, em 10 bairros diferentes. O valor conseguido seria de R\$ 84,54. Uma economia de R\$ 56,78, que representa uma variação negativa de 40,2%.
- c) O bairro com menor custo médio de produtos/marcas foi o bairro do Bongi, com valor de R\$ 122,02 e o bairro com maior custo médio foi Boa Vista, com valor de R\$ 172,34, uma diferença de 41,2%.
- d) O produto com maior variação de preço entre os estabelecimentos pesquisados foi o Tomate, apresentando uma variação de 572,9%;
- e) O produto com menor variação de preço entre os estabelecimentos pesquisados foi o Leite, apresentando uma variação de 143,1%.

### 3. Ranking por bairro

<b>BAIRRO</b>	<b>CESTA (R\$)</b>
BOA VISTA	172,34
MADALENA	156,95
BOA VIAGEM	153,11
SANTO AMARO	151,78
CORDEIRO	151,46
TAMARINEIRA	149,94
BARRO	141,45
CURADO	137,29
IBURA	136,02
CASA AMARELA	134,09
AREIAS	127,98
AFOGADOS	127,78
BONGI	122,02

#### **Cr terios:**

1. Mais de 1 estabelecimento por bairro para c lculo da m dia e preserva o da identidade do supermercado.
2. Todos os produtos que comp e a cesta foram encontrados em mais de 1 supermercado daquele bairro.

#### 4. Principais resultados

1. Esta é a segunda pesquisa promovida com esta metodologia. Sendo assim, fazendo a comparação temporal entre o valor da cesta básica no mês de janeiro que foi de R\$ 141,00 e o valor da cesta do mês de fevereiro que foi de R\$ 141,32, observamos uma variação positiva de 0,23% no preço da cesta e/ou dos produtos pesquisados;
2. O produto que apresentou a maior variação percentual no seu preço médio em relação ao mês de janeiro foi a Banana, com um índice de variação de 0,50%.
3. O produto que apresentou a menor variação em relação ao mês anterior foi o Arroz com um índice de variação de 0,001%, indicando que o preço médio do arroz em fevereiro manteve-se praticamente constante quando comparado ao mês de janeiro de 2009.
4. A variação percentual do preço médio de cada produto pesquisado no mês de fevereiro em relação a janeiro de 2009 está apresentada no quadro a seguir.

Produto	Variação %
Carne	0,00
Leite	0,02
Feijão	-0,13
Arroz	0,00
Farinha	0,04
Tomate	-0,11
Pão francês	-0,04
Café em pó	-0,09
Banana	0,50
Açúcar	0,19
Óleo	0,10
Manteiga	-0,03

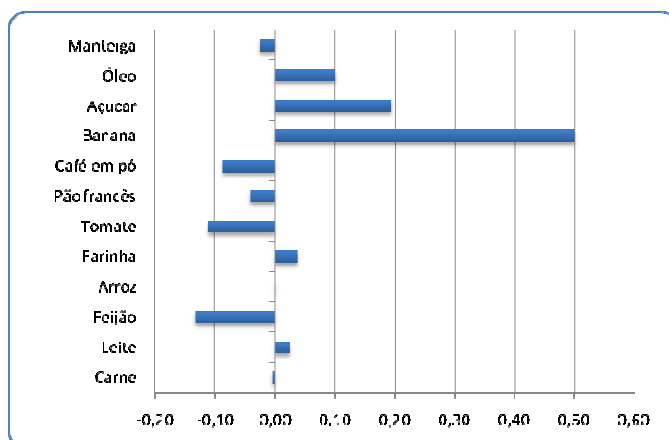



**INSTITUTO MAURÍCIO DE NASSAU**

**JANYO DINIZ**  
**PRESIDENTE**

janyo@mauricionassau.com.br

**INÁCIO FEITOSA**  
**DIRETOR DE PLANEJAMENTO EDUCACIONAL**

inacio@mauricionassau.com.br

**SÉRGIO MURILO Jr**  
**COORDENADOR EXECUTIVO**

smurilojr@mauricionassau.com.br

**PROF. DSc. ADRIANO OLIVEIRA**  
**COORDENADOR DE PESQUISA/CIENTISTA POLÍTICO**

adriano.oliveira@rec.mauriciodenassau.edu.br

**PROF. MSc. CARLOS GADELHA JÚNIOR**  
**ESTATÍSTICO**

carlos.gadelha@mauricionassau.com.br

**ROBERTO SANTOS**  
**SUPERVISOR DE PESQUISA/CIENTISTA SOCIAL**

roberto.santos@rec.mauriciodenassau.edu.br

**ISABEL FRANÇA**  
**ASSESSORA DE IMPRENSA**

isabel.franca@rec.mauriciodenassau.edu.br

**MARIA AMANDA**  
**SECRETÁRIA ADMINISTRATIVA**  
maria.amanda@rec.mauriciodenassau.edu.br